

| SIMBOLOGIA | | Infraestruturas Existentes | | Infraestruturas Propostas | |
|---------------------------|------------------------------------|----------------------------|--------------------------------------|---------------------------|----------------------|
| Informação Administrativa | | Infraestruturas Existentes | | Infraestruturas Propostas | |
| | - Domínio Hídrico | | - Canal Conductor Geral | | - Reservatório |
| | - Limite Predial (DGT) | | - Rede de Rega Existente Modernizada | | - Estação Elevatória |
| | - Área de rega Campina Norte Baixo | | - Rede de Rega Campina Norte Baixo | | - Hidrante |
| | - Área de rega Campina Norte Alto | | - Rede de Rega Campina Norte Alto | | - Boca de Rega |
| | - Limite de Área Equipada | | - Unidade de Rega (Área Dominada) | | |
| | - Áreas Excluídas | | | | |

| Revisão | Designação | Desenhou | Aprovou | Data |
|---------------------|------------------------|----------------|---------------|--------------|
| | | | | |
| NOTA TÉCNICA Nº1 | | | | |
| Projeto | M. Bairro | Desenho | Aprova | Data |
| | S. Azevedo | Cecília Passos | Sofia Azevedo | Outubro 2023 |
| Código do Ficheiro: | C882-REG-NT1-003-RO_fm | | Contrato: | C882 |
| Escala: | | 1:10 000 | | |

| ARBI | |
|---|--|
| ASSOCIAÇÃO DE REGANTES E BENEFICIÁRIOS DE IDANHA-A-NOVA | |
| PROJETO DE EXECUÇÃO DE MODERNIZAÇÃO DO BLOCO DA CAMPINA NORTE - DISTRIBUIDORES 1 A 13 E ARAVIL DO APROVEITAMENTO HIDROAGRÍCOLA DE IDANHA-A-NOVA | |
| IMPLANTAÇÃO GERAL DO BLOCO DA CAMPINA NORTE - ALTERNATIVA 3 (Folha 1/2) | |

Campo d'Água
 Engenharia e Gestão, Lda.

Desenho: 1.7 Revisão: 0

003 **0**

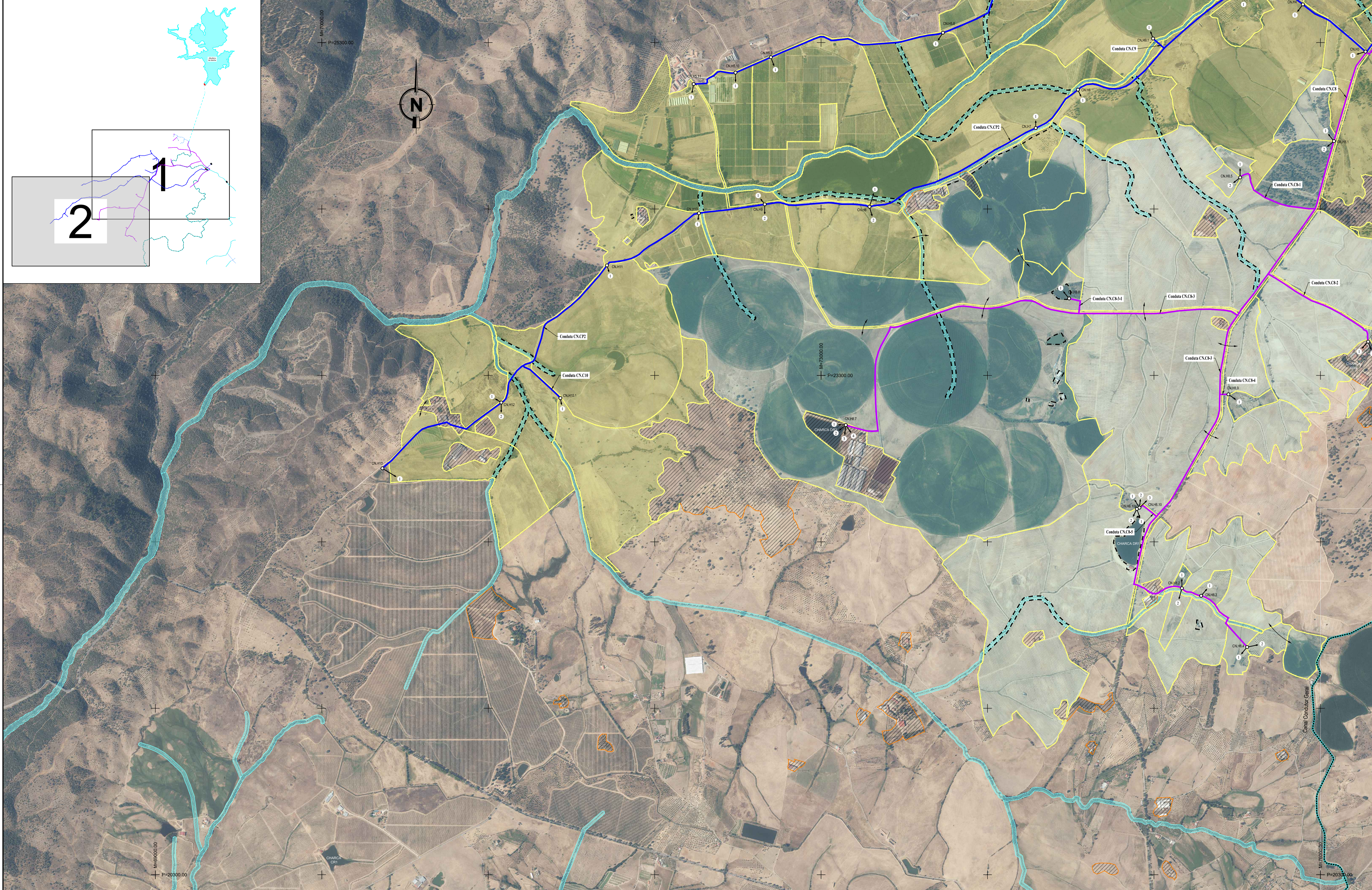
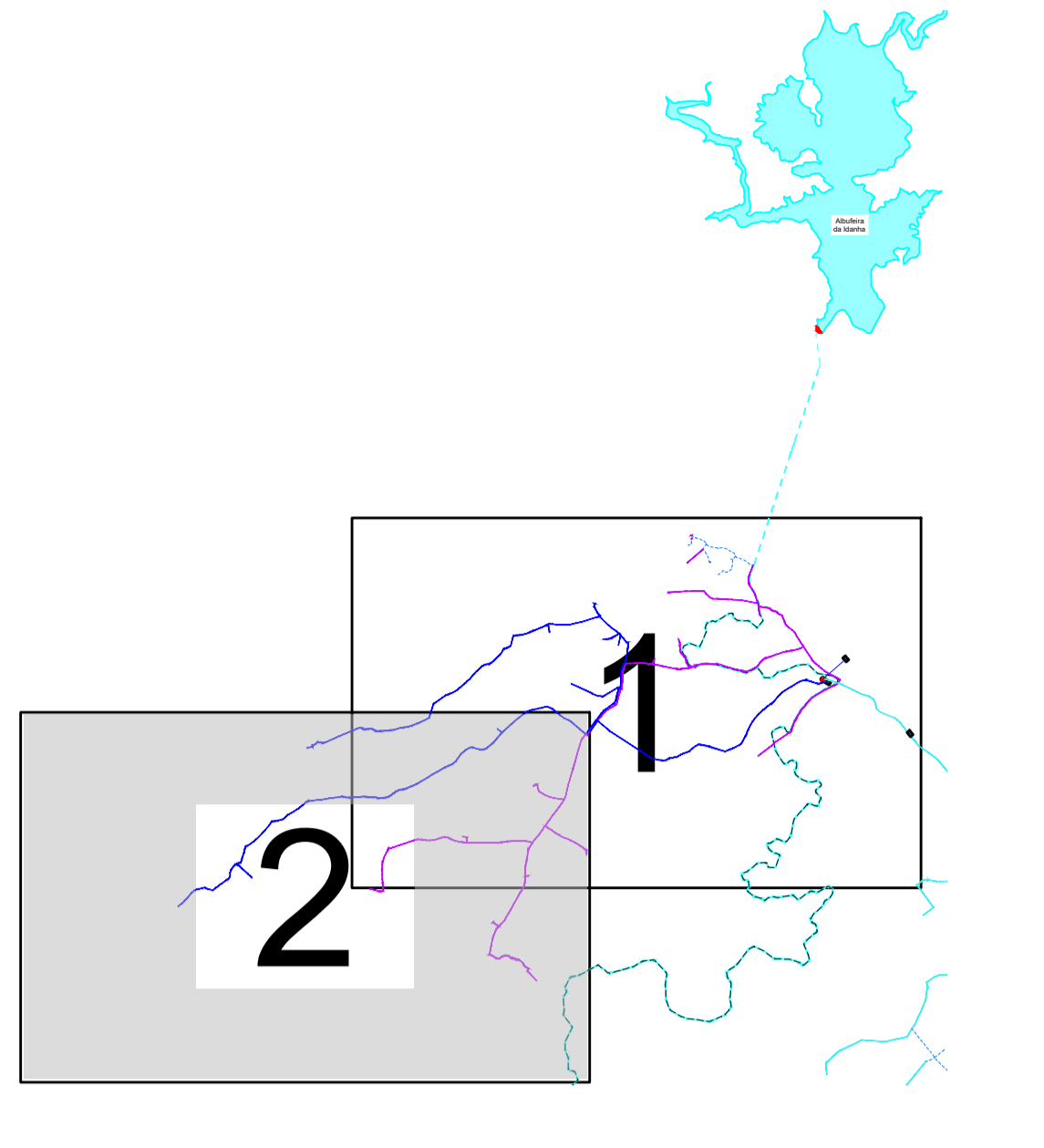

SIMBOLOGIA

- Informação Administrativa**
- Domínio Hídrico
 - Limite Predial (DGT)

- A.H. de Idanha-a-Nova**
- Área de rega Campina Norte Baixo
 - Área de rega Campina Norte Alto
 - Limite de Área Equipada

- Unidade de Rega (Área Dominada)
- Áreas Excluídas

- Infraestruturas Existentes**
- Canal Conductor Geral
 - Rede de Rega Existente Modernizada

- Infraestruturas Propostas**
- Reservatório
 - Estação Elevatória
 - Rede de Rega Campina Norte Baixo

- Rede de Rega Campina Norte Alto
- Hidrante
- Boca de Rega

Sistema de Referência: PT-TM06/ETRS89
 Elipsóide: GRS80
 Projeção: Transversa de Mercator
 Datum Geodésico: ETRS89

| Revisão | Designação | Desenhado | Aprovado | Data |
|-------------------------|------------------------|----------------|---------------|--------------|
| NOTA TÉCNICA Nº1 | | | | |
| Fase | | | | |
| Projeto | M. Bairro | Desenho | Aprova | Data |
| | S. Azevedo | Cecília Passos | Sofia Azevedo | Outubro 2023 |
| Código do Ficheiro: | C882-REG-NT1-003-RO_fm | | Contrato: | C882 |
| | | | Escalas: | 1:10 000 |

ARBI
ASSOCIAÇÃO DE REGANTES E BENEFICIÁRIOS DE IDANHA-A-NOVA

PROJETO DE EXECUÇÃO DE MODERNIZAÇÃO DO BLOCO DA CAMPINA NORTE - DISTRIBUIDORES 1 A 13 E ARAVIL DO APROVEITAMENTO HIDROAGRÍCOLA DE IDANHA-A-NOVA

IMPLANTAÇÃO GERAL DO BLOCO DA CAMPINA NORTE - ALTERNATIVA 3
 (Folha 2/2)

Campos d'Água
 Engenharia e Gestão, Lda.

Desenho: 1.º Revisão: 0

003 **0**